

**Module de
facturation
inclus**

CB DEVIS

TM

by avilogix

Réalisez rapidement vos devis de bâtiment



CB DEVIS 4.05

Logiciel d'élaboration de devis avec gestion des prix de revient prévisionnels destiné aux entreprises du secteur du bâtiment.

Les devis sont réalisés très rapidement en se basant sur une base de données avec personnalisation des produits ou des opérations comportant des temps prévisionnels et des coûts unitaires.

Les devis sont sauvegardés et classés, ils sont édités pour une impression personnalisée à votre société (logo – nom adresse n° siret, conditions générales de vente et de règlement etc.)

Après réalisation le devis sert à établir directement la facture.

Une fiche économique vous permet de connaître le prix de revient prévisionnel du chantier.

Paramétrage du logiciel



Paramétrage de CBDevis

Données Société | Conditions Générales | Votre Logo

Nom Ste: Votre Société

Adresse 1:

Adresse 2:

Code Postal - Ville: 13100 Aix en Provence

Signature:

Titre:

Téléphone:

Fax:

N° INSEE:

code APE:

Forme Juridique: S.A.R.L. au capital de 4000 €

N° démarrage des devis: Init.

Ces taux horaires sont des prix de revient pondérés par type de spécialité

Tx Hor. MO1	<input type="text" value="35,00 €"/>	Tx Hor. MO2	<input type="text" value="45,00 €"/>	Tx Hor. MO3	<input type="text" value="55,00 €"/>
-------------	--------------------------------------	-------------	--------------------------------------	-------------	--------------------------------------

Taux horaires en prix de vente

MO1	<input type="text" value="48,00 €"/>	MO2	<input type="text" value="64,00 €"/>	MO3	<input type="text" value="88,00 €"/>
-----	--------------------------------------	-----	--------------------------------------	-----	--------------------------------------

Taux de TVA

TVA 1	<input type="text" value="19,6"/>	TVA 2	<input type="text" value="5,5"/>
-------	-----------------------------------	-------	----------------------------------

Initialisation du numéro de devis de démarrage

Entrez ici les prix de revient pondérés de la main d'œuvre par niveau de qualification, ces taux horaires serviront dans le calcul du prix de revient prévisionnel du chantier, les taux indiqués ici sont à modifier en fonction du coût de votre main d'œuvre.

Entrez ici les prix de vente de la main d'œuvre par niveau de qualification, ces taux horaires serviront dans le calcul du prix de vente du chantier, les taux indiqués ici sont à modifier en fonction de votre prix de vente main d'œuvre. Le logiciel n'applique un pourcentage de marge que sur les matériaux pour que le prix de la main d'œuvre ne soit pas impacté par une remise au client.

Valider

Personnalisez vos devis et facture pour l'impression

Choisissez votre logo
(fichier BMP **820x250** Pixels de préférence)

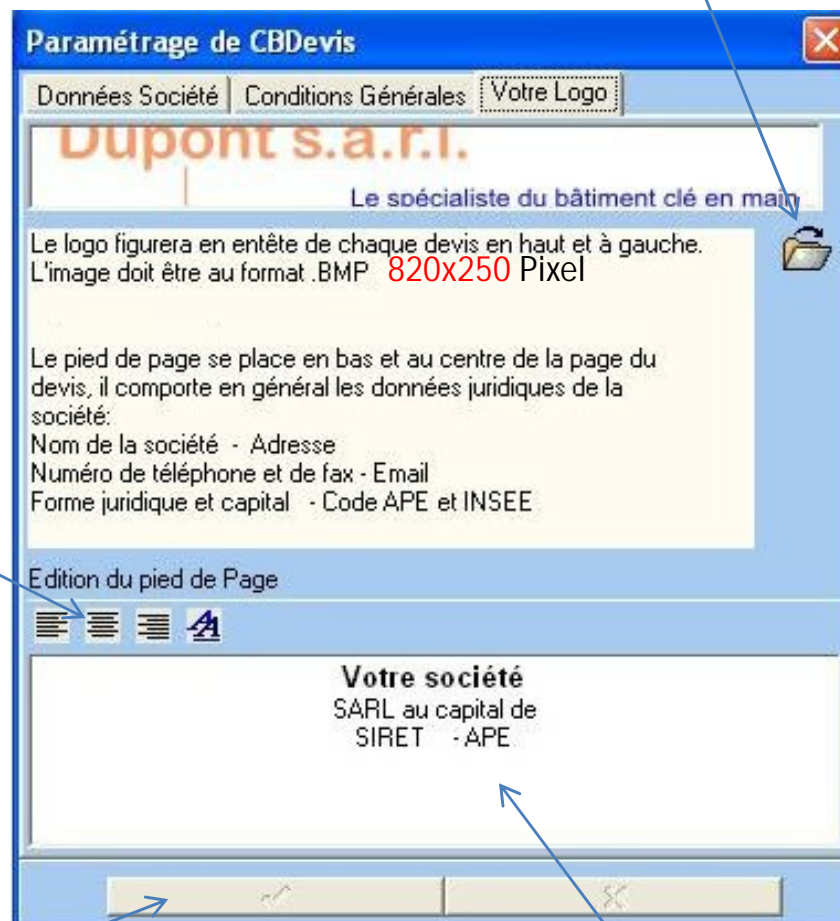

Formatez le pied de page

Puis valider

Définissez le pied de page en entrant le nom de la société
– adresse – téléphone SIRET APE etc

Prise en main de l'interface

Diagram illustrating the interface of the CB Devis software, showing two windows: the main 'CB Devis' window and a 'Facturation du chantier' (Billing) window.

Labels and Callouts:

- Clients
- Fournisseurs
- Articles
- Catégories d'articles
- Paramétrage
- Impression des devis
- Calcul de rentabilité du chantier
- Facturation du chantier
- TVA
- Calcul du devis
- Ligne en cours

Main Window (CB Devis):

Menu: Fichier, Edition, Données, Aide

Buttons: Nouveau Devis, Naviguer

Fields: N°: 2, Nom du Client: les stocks de Marseille, Intitulé, Réf. Devis, Date devis: 29/03/2007

Code	Désignation	Quantité	Unité	PVU	PVTotal
10001001	Contrat de maintenance	1	ens		800,00 €
10001001	Prise en compte du chantier	1	Ens	128,00 €	128,00 €

Right Panel (Rentabilité / Facturation):

Tx Hor. MO1	40,00 €
Tx Hor. MO2	50,00 €
Tx Hor. MO3	60,00 €
MO 1	12000
MO 2	0
MO 3	0
TOTAL MO	200,00h
PR MO	4000,00 €
PR matériel	6000,00 €
PR total	10 000,00 €
Marge	10 000,00 €
Marge/h	50,00 €

Inputs: % prob.(1 à 5): 1, Date de prévision de Cde: ...

Summary: Montant HT: 20 000,00 €, TVA 1: 19,6, Montant TVA: 3 920,00 €, Montant TTC: 23 920,00 €

Buttons: Calcul du devis (calculator icon), TVA (checkbox), % marge: 50, Coeff.: 0

Bottom Bar: Modifier la ligne en cours ci dessous, Ajouter/valider/annuler une ligne

Code	NomProduit	Quantité	Unité	PVU	PVTotal	TVA
	Contrat de maintenance	1	ens		800,00 €	1

Facturation du chantier Window:

Buttons: Facture

Fields: Facture N°, Date facture, Mode de règlement: Comptant à réception de facture, Acompte perçu, Reste dû TTC, Date limite de paiement: 18/04/2008, Bon de livraison

Summary: Montant HT: 20 000,00 €, TVA 1: 19,6, Montant TVA: 3 920,00 €, Montant TTC: 23 920,00 €

Buttons: Calcul du devis (calculator icon), % marge: 50, Coeff.: 0

Les menus

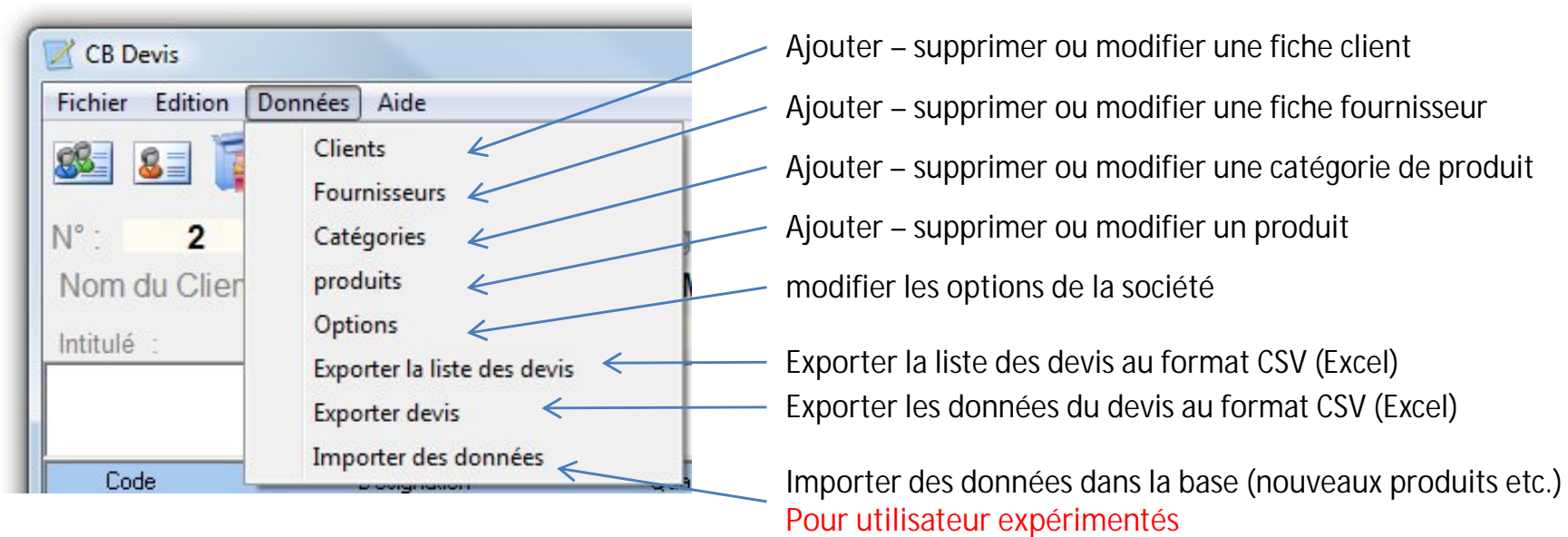
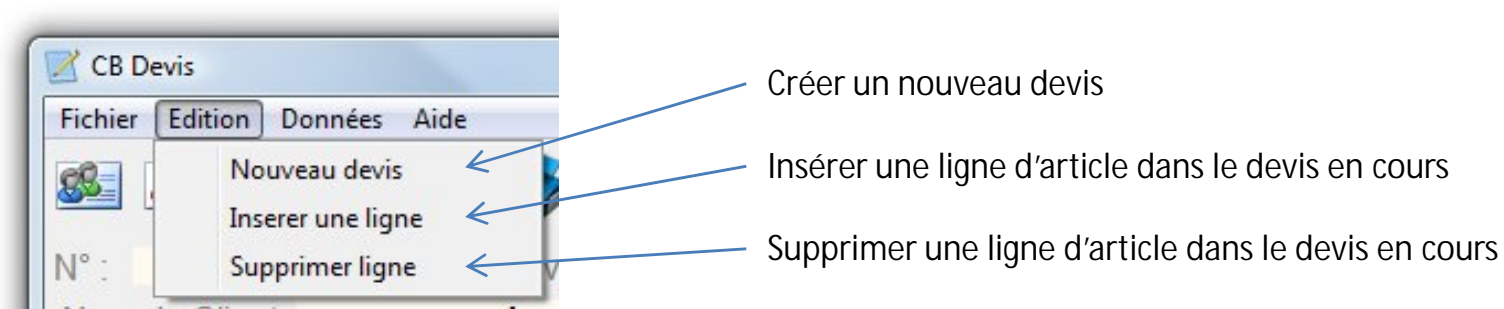
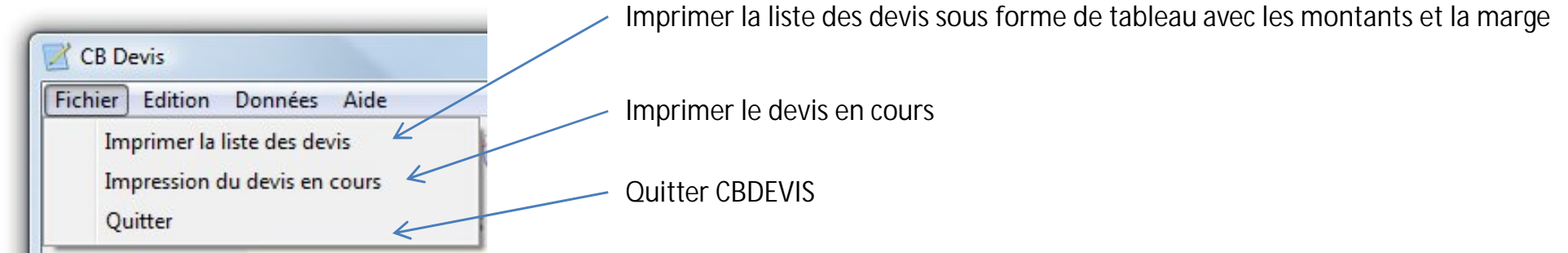

Création des catégories et des produits ou prestations

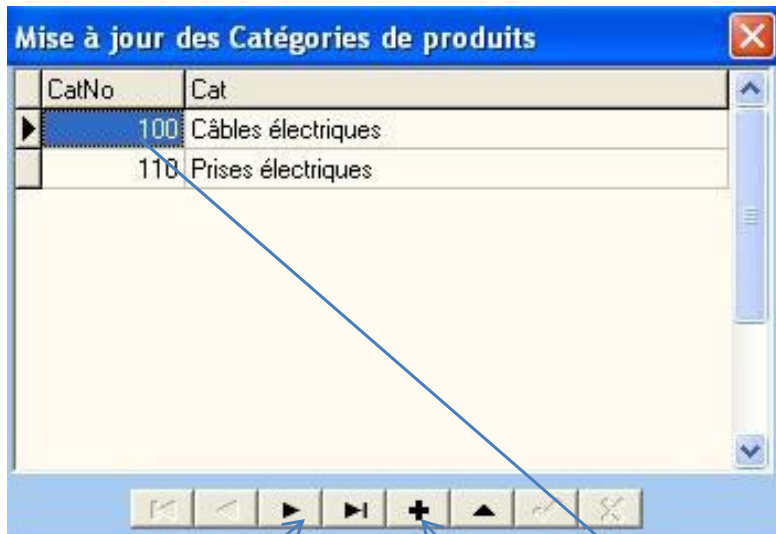

Les catégories vous permettent de retrouver facilement vos produits ou prestations

Clicker sur +

Une nouvelle ligne apparaît

Entrez un N° dans la cellule CatNo

Entrez un intitulé dans la cellule Cat

Important: Les fiches produits sont à la base du calcul des devis, le prix d'achat unitaire sert à calculer le prix de revient prévisionnel des matériaux, et le temps unitaire (*par exemple dans la fiche si dessous 6 minutes pour la pose d'un mètre linéaire*) à calculer le prix de revient prévisionnel et de vente de la main d'œuvre.

déplacement dans les fiches

Ajout d'une fiche

Les produits ou prestations

Clicker sur une catégorie

puis Clicker sur +

Une nouvelle ligne apparaît ainsi que des champs vides

Entrez la désignation du produit

Entrez le prix d'achat de la matière dans le champ PA unitaire

Entrez un temps unitaire en minutes

dans les champs MO1 MO2 MO3

Et (si nécessaire) Choisir un fournisseur

(en cliquant sur les 3 points à côté du champ N° fournisseur)

puis valider (pour créer le produit dans la base)

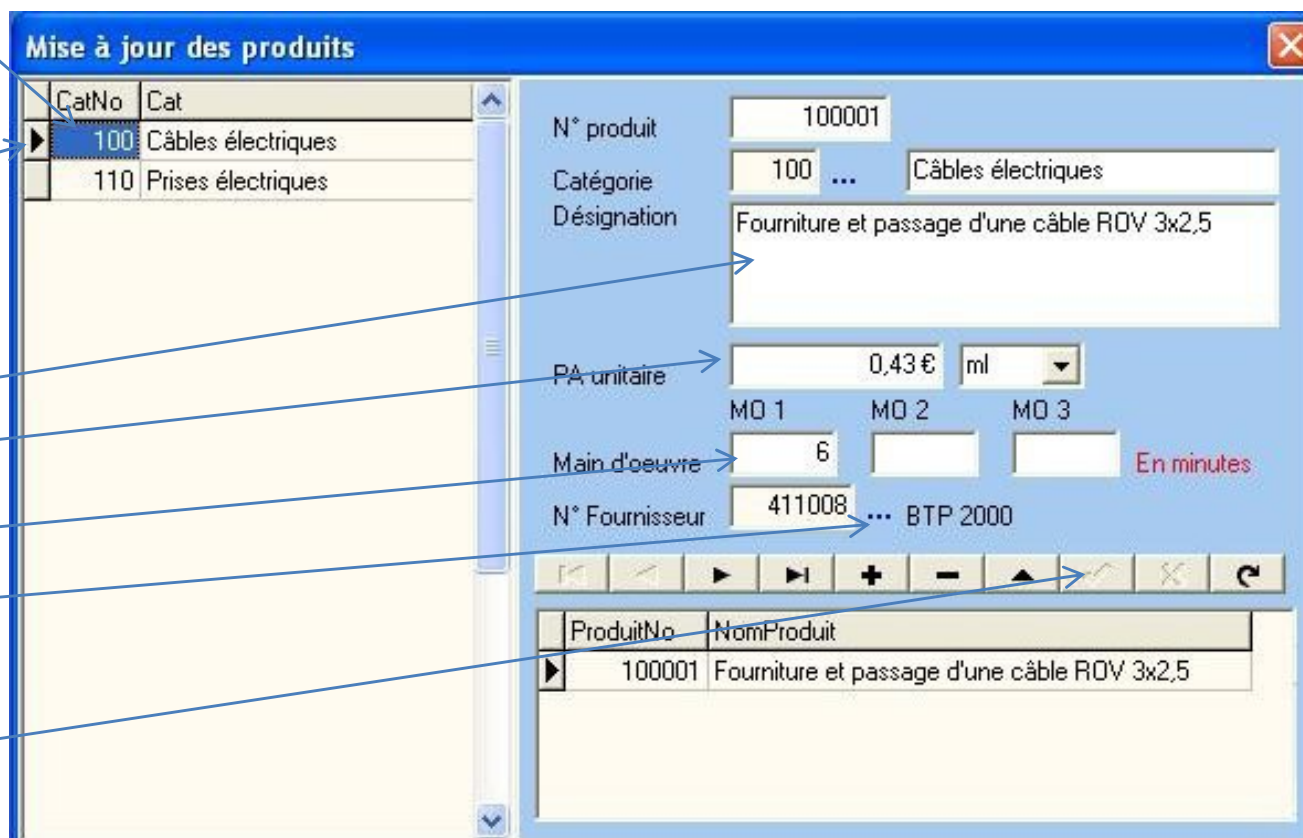

Calcul du devis

Principe de calcul:

- le prix de revient par article = Quantité x (prix d'achat matière + (Prix de revient MO1 à MO3)) les main-d'œuvre MO1 – MO2 – MO3 correspondent à des taux horaires différents selon le niveau de qualification et donc de coût de l'ouvrier.
- le prix de revient du devis = somme des prix de revient par ligne
- Prix de vente = Prix de revient du devis * coefficient

Vous pouvez changer le taux de marge (Prix de vente/prix de revient)

Les prix de vente par ligne sont calculés selon de taux de marge.

Le logiciel calcule le prix de revient global du devis incluant le prix de revient matière et le prix de revient main d'œuvre.

Il en ressort la marge brute et la marge par heure de main d'œuvre.

Important: Vous pouvez avoir des erreurs si les quantités sont à 0 .

Création d'un devis

Clicker ici pour imprimer le devis

Nouveau devis

Choisir le client

Choisir la date

Entrez la référence du devis

Intitulé du devis

Le click droit vous permet de supprimer ou insérer une ligne dans le devis

Ajouter une nouvelle ligne au devis

Clicker avec la souris sur les 3 points ...
Ouvre la fenêtre Produits pour choisir le produit à entrer dans cette ligne

Rentabilité

Facturation

Tx Hor. MO1	40,00 €
Tx Hor. MO2	50,00 €
Tx Hor. MO3	60,00 €

MO 1	0
MO 2	240
MO 3	0
TOTAL MO	4,00h

PR MO	100,00 €
PR matériel :	0,00 €
PR total :	100,00 €
Marge :	900,00 €
Marge/h	225,00 €

MO include Devis Remis
% prob.(1 à 5): 1
Date de prévision de Cde : ...

0
Montant HT 1 000,00 €
 TVA 1 : 19,6 sans TVA
 TVA 2 : 5,5

Montant TVA 196,00 €
Montant TTC 1 196,00 €

Calculatrice
% marge 50
Coeff. : 2,00

Le logiciel calcule les différents prix de revient et les temps prévisionnels, ainsi que la marge

calculer le devis avec ou sans main d'oeuvre

Choix du taux de TVA

Recalculer le devis

Définir taux de marge

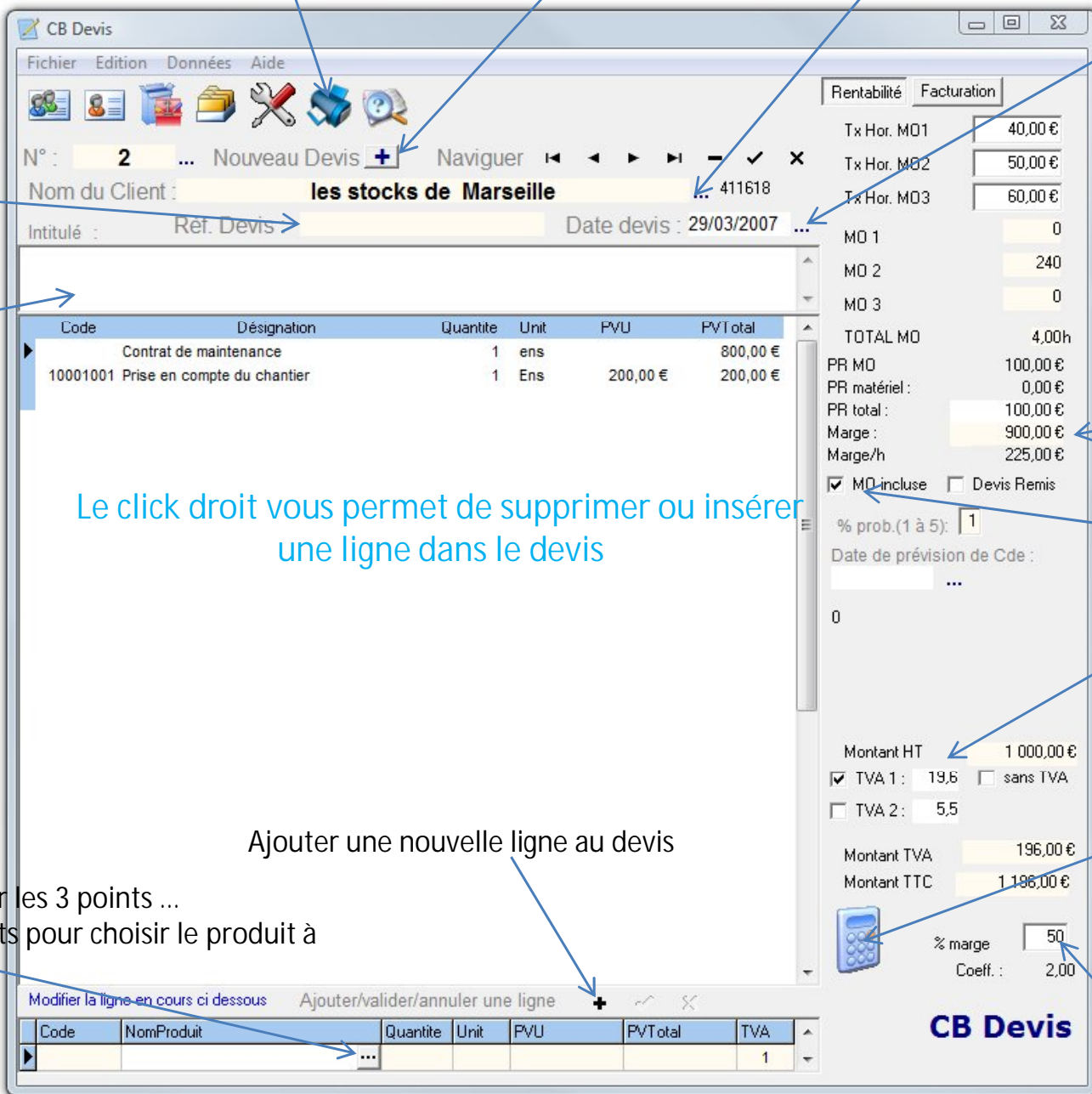

CB Devis

Création d'un devis – entrer un produit enregistré

2/ Choisir la catégorie de produits

3/ Choisir le produit

4/ Valider

1/ Cliquer ici pour ouvrir la fenêtre produits

The screenshot displays the 'CB Devis' software interface. The main window shows a client named 'les stocks de Marseille' and a date of '29/03/2007'. A 'Sélection d'un produit' dialog box is open, showing a list of product categories on the left and a list of products on the right. The 'Electricité câbles' category is selected, and the product 'Câble 1000R02V 3x1,5 passé sous conduit existant' is chosen. The 'Valider votre choix' button is highlighted. The main window also shows a table of product details and a summary of costs and margins.

Code	NomProduit	Quantite	Unit	PVU	PVTtotal	TVA
20002001	Câble 1000R02V 3x1,5 passé sous conduit existant	6	ml	0,20 €	1 196,00 €	1

Rentabilité		Facturation	
Tx Hor. MO1	40,00 €	MO 1	0
Tx Hor. MO2	50,00 €	MO 2	240
Tx Hor. MO3	60,00 €	MO 3	0
TOTAL MO		4,00h	
PR MO	100,00 €	PR matériel	0,00 €
PR total	100,00 €	Marge	900,00 €
Marge/h	225,00 €		

Montant HT: 1 000,00 €
TVA 1: 19,0% (coché)
TVA 2: 5,5%
Montant TVA: 196,00 €
Montant TTC: 1 196,00 €
% marge: 50
Coeff.: 2,00

Création d'un devis – indiquer la quantité et calculer le devis

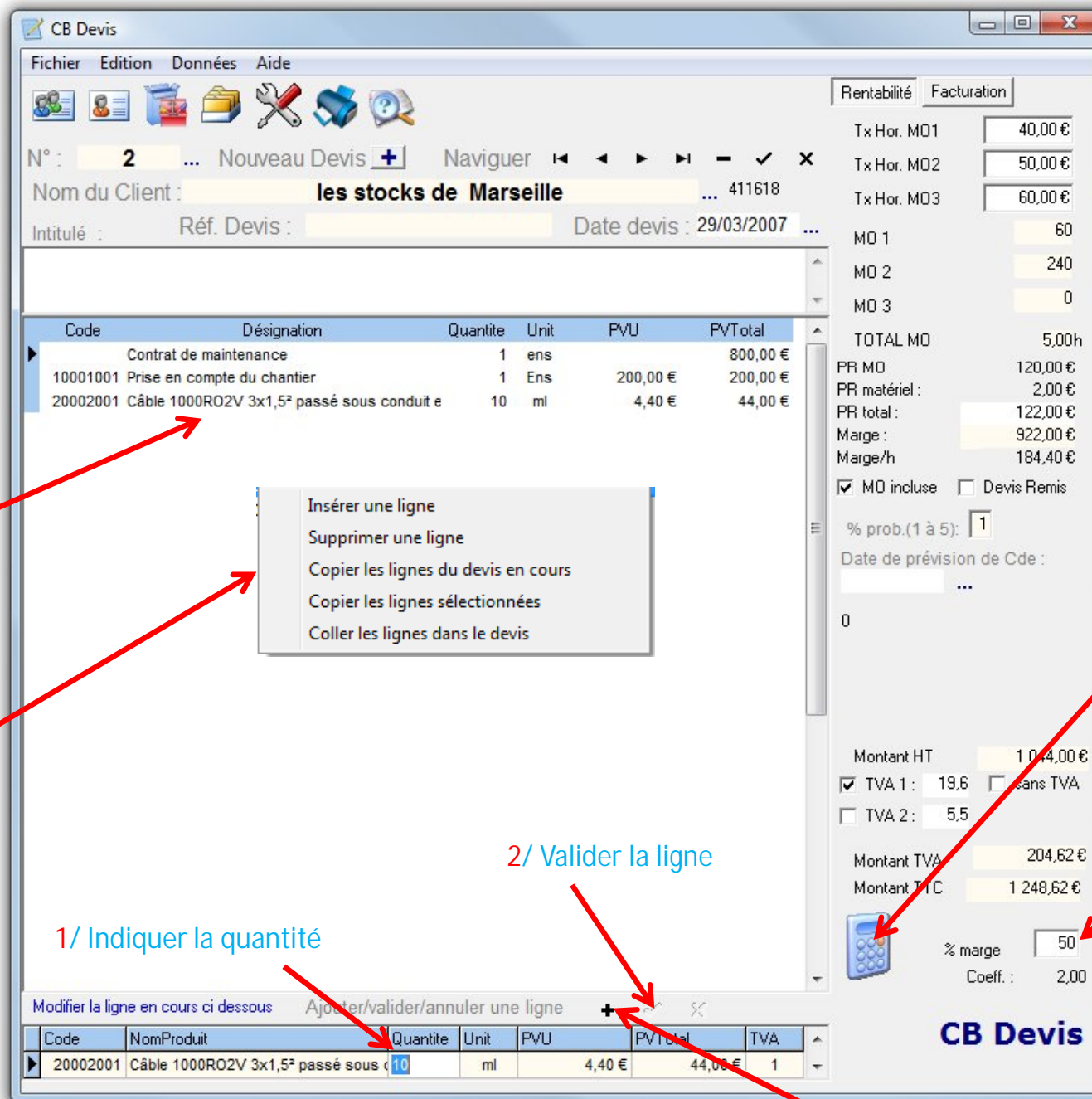

La ligne est ajoutée le prix de vente total de la ligne est calculé

Menu click droit de la souris pour insérer ou supprimer une ligne du devis.
Copier la totalité du devis ou une sélection, ou coller les lignes copiées

1/ Indiquer la quantité

2/ Valider la ligne

3/ Ajouter ligne suivante

4/ Calculer le montant total du devis

3/ définir % de marge

Nota: Si vous ne voulez pas utiliser de produit, vous pouvez remplir la ligne directement (en bas de la page) mais dans ce cas le PVtotal de la ligne ne se calcul pas automatiquement

Calcul de rentabilité prévisionnel du chantier

Les taux horaires de vente entrés par le menu options sont affichés ici

Rentabilité		Facturation	
Tx Hor. MO1	40,00 €		
Tx Hor. MO2	50,00 €		
Tx Hor. MO3	60,00 €		
MO 1	12000		
MO 2	0		
MO 3	0		
TOTAL MO	200,00h		
PR MO	4000,00 €		
PR matériel :	6000,00 €		
PR total :	10 000,00 €		
Marge :	10 000,00 €		
Marge/h	50,00 €		
<input checked="" type="checkbox"/> MO incluse	<input type="checkbox"/> Devis Remis		
% prob.(1 à 5):	1		
Date de prévision de Cde :			
0			
Montant HT	20 000,00 €		
<input checked="" type="checkbox"/> TVA 1 : 19,6	<input type="checkbox"/> sans TVA		
<input type="checkbox"/> TVA 2 : 5,5			
Montant TVA	3 920,00 €		
Montant TTC	23 920,00 €		
	% marge	50	
	Coef. :	0	

CB Devis

Le temps prévisionnel du chantier par taux horaire ainsi que le total du temps prévisionnel est affiché ici

Le prix de revient de la main d'œuvre calculé à partir des prix de revient horaires par type de main d'œuvre entrés par le menu options

Le prix de revient du matériel

Le prix de revient prévisionnel total

La marge prévisionnelle du chantier

La marge prévisionnelle par heure prévue

Ces éléments vous permettent d'avoir une vision instantanée de la rentabilité prévisionnelle du chantier, le calcul est effectué à chaque nouveau calcul du devis effectué par la touche 

Vous pouvez modifier le % de marge désiré ici

Imprimez vos devis et vos factures

Les documents sont pré-formatés et sont imprimables directement à votre entête pour être envoyés à vos clients, vous pouvez après réalisation établir la facture en tenant compte de l'acompte versé.

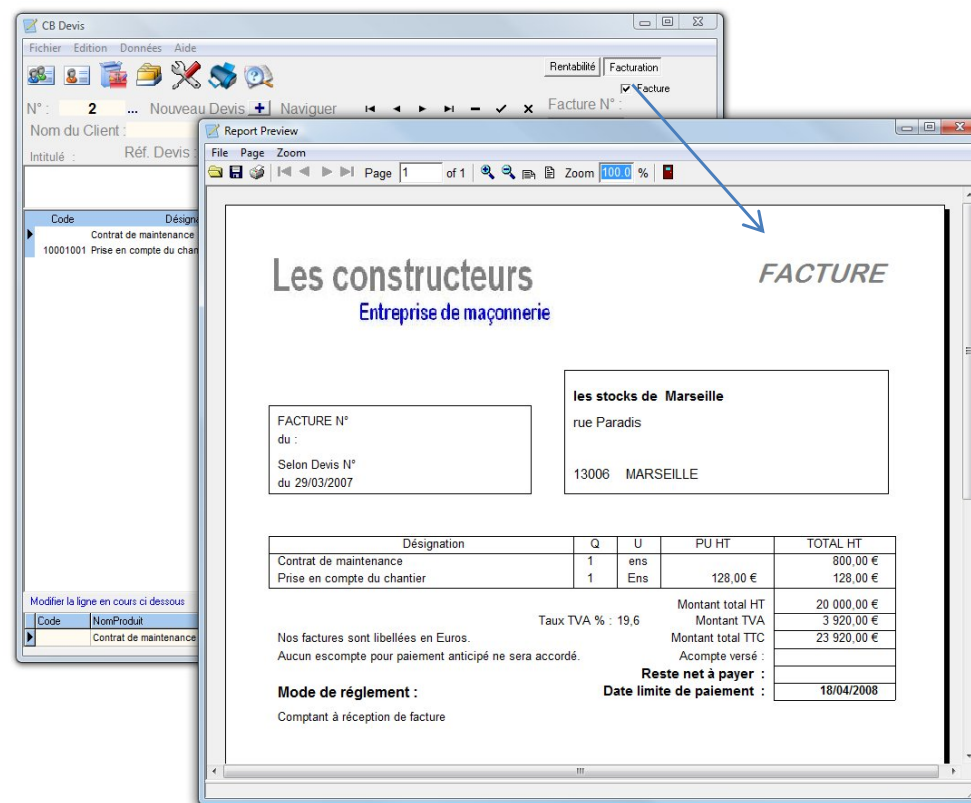
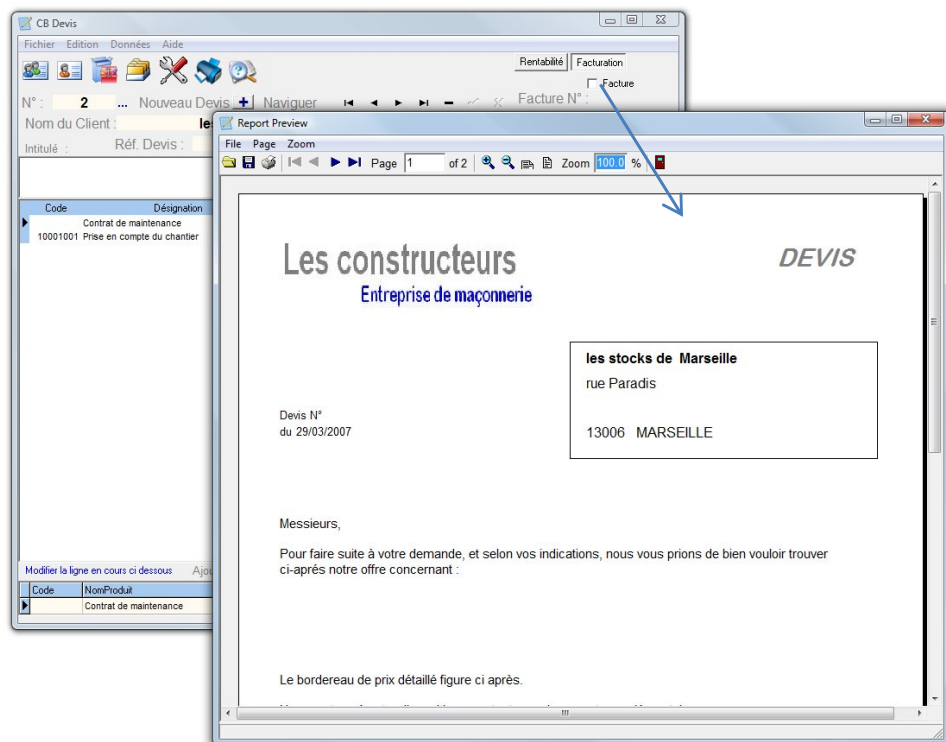

Vous pouvez aussi enregistrer vos devis et factures au format PDF ou texte RTF

Recherche d'un devis par client, et impression de la liste des devis et des factures

The image shows a screenshot of the 'CB Devis' software interface. The main window displays a list of items with columns for Code, Désignation, Quantité, Unit, PVU, and PVTtotal. A search dialog box titled 'Recherche d'un devis' is open, showing a list of clients to choose from. A 'Report Preview' window is also open, displaying a 'Liste des devis' report. A summary panel at the bottom right shows financial details like 'Montant TVA' and 'Montant TTC'. Red arrows indicate the flow of data from the search dialog to the report preview.

CB Devis
Fichier Edition Données Aide

N° : 2 Nouveau Devis + Naviguer

Nom du Client : les stocks de Marseille ... 411618

Intitulé : Réf. Devis : Date devis : 29/03/2007

Code	Désignation	Quantité	Unit	PVU	PVTtotal
	Contrat de maintenance	1	ens		800,00
10001001	Prise en compte du chantier	1	Ens	200,00 €	200,00

Recherche d'un devis

Choisir un client :

ClientNo	NomSte
411618	les stocks de Marseille
411619	LA MAISON TRADITIONNELLE sarl

Puis choisir le devis

DevisNo	DateDevis	MontantHT	Marge	Cdeprevision	Avancement
---------	-----------	-----------	-------	--------------	------------

Montant TVA : 204,62 €
Montant TTC : 1 248,62 €

% marge : 50
Coeff. : 0

CB Devis

Report Preview
File Page Zoom
Page 1 of 1 Zoom 100.0 %

Liste des devis

NomSte	DevisNo	DateDevis	Montant HT	Montant TTC	Marge	DateFacture
LA MAISON TRADITIONNELLE sarl	1	11/04/2006	11 850,00 €	14 172,60 €	1 850,00 €	29/03/2007
les stocks de Marseille	2	29/03/2007	1 044,00 €	1 248,62 €	922,00 €	

Modifier la ligne en cours ci dessous Ajouter/valider/annuler une ligne +

Code	NomProduit	Quantité	Unit	PVU	PVTtotal	TVA
	Contrat de maintenance	1	ens		800,00 €	1

Enregistrement et validation du logiciel

- 1- Acheter la licence par Share it
- 2- vous enregistrer par email
- 3- vous recevez le code de validation
- 4- entrer le code de validation
- 5- valider

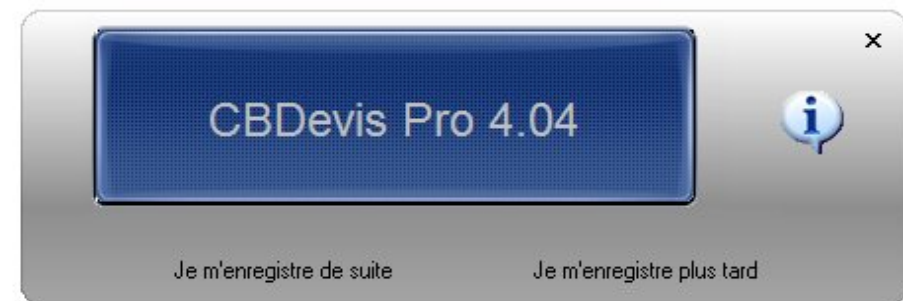
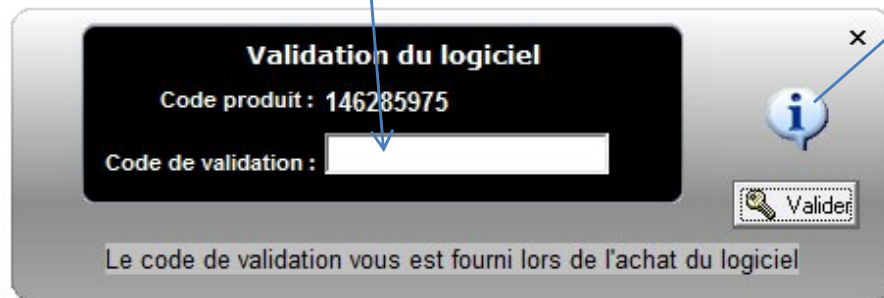

Attention cette version n'est pas enregistrée
La durée d'utilisation est limitée à 10 minutes